

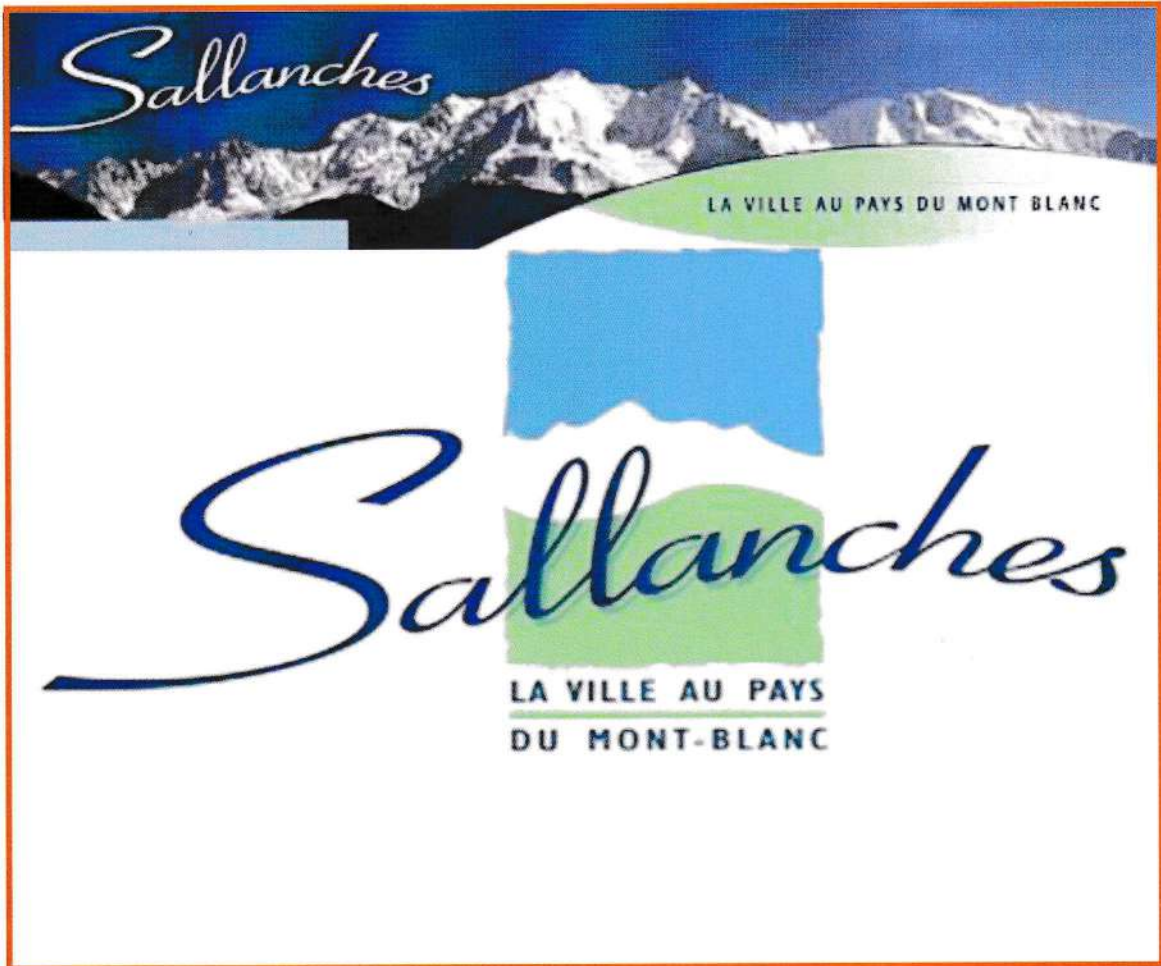

10 / 11 / 12 & 13 Juillet 2016



Rallye International



Le Mot du Président



Déjà le **21^{ème} Rallye du Mont-Joly**, je remercie tous les participants de prendre part à notre manifestation organisée par le club du « Cheval Mécanique » de Sallanches.

Près de trente cinq équipages engagés cette année venant de plusieurs pays d'Europe, c'est vraiment extraordinaire, avec de superbes voitures qui reflètent bien notre patrimoine que nous voulons préserver à tout prix.

Encore cette année, tout a été fait pour que vous puissiez passer quatre jours qui vous laisseront des souvenirs inoubliables.

L'accueil, le parcours, le franchissement de cols mythiques, la gastronomie et notre incontournable roulante qui vous surprendra au détour d'un virage ou d'un point de vue magnifique.

Toute notre équipe sera à votre service pendant ce séjour. N'hésitez pas à nous donner vos remarques que ce soit pour l'hôtel, la restauration, la balade, etc ...

Soucieux de vous faire passer des bons moments, nous serons à votre écoute.

Encore merci à vous tous participants, à l'équipe d'organisation et aux sponsors.

Je vous souhaite un excellent Rallye.

Le président
Yves DESCOMBES

AALLARD

Depuis 1926 place de l'église,
À MEGÈVE



*Création exclusive
AALLARD de Megève :
pull col V zippé en
cochemire, 21 couleurs,
fabriqué en Italie.*

Tout simplement unique...

En 1926, le maître tailleur Armand Allard ouvre son atelier place de l'église à Megève. Depuis 3 générations, la famille Allard perpétue ce savoir-faire mariant tradition et modernité. Elle imagine, dessine, conçoit et élabore de nouvelles collections qui associent l'élégance au raffinement, le détail à l'exclusivité.

148, place de l'Église &
37, quai du Prieuré
F-74120 MEGÈVE
Tél. : +33 (0)4 50 21 03 85

Rio Grande

www.AALLARD.com

Le Comité d'Organisation

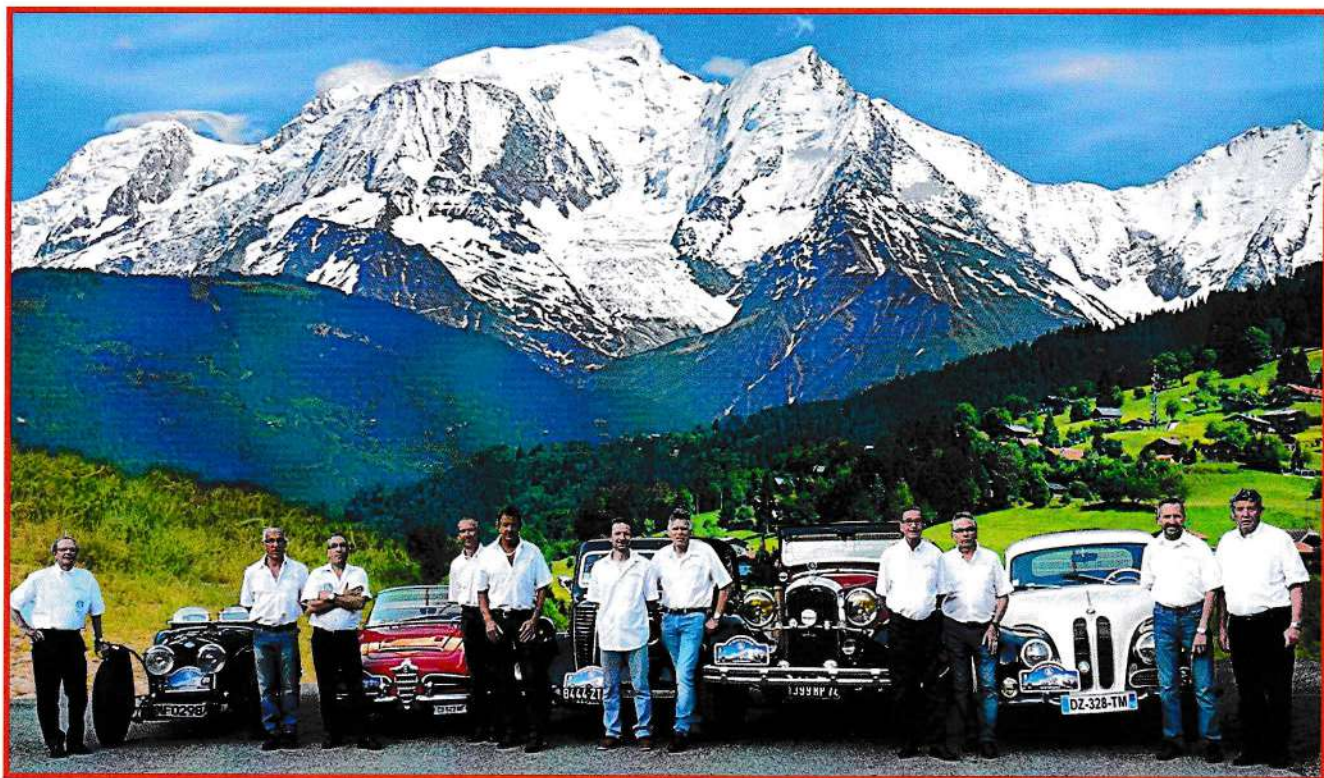

Responsable Rallye :	Yves Descombes
Trésorier :	Denis Bergna
Secrétaire :	Gérard Bottollier
Assistance Technique:	Denis Bergna Fabrice Cartier Patrick Genoud Yves Descombes
Bagagerie Roulante :	Daniel Menegon Jean Marie Lacroix Régis Perret
Fléchage, itinéraire :	Gérard Bottollier Jean-Pierre Legendre Daniel Menegon
Gastronomie :	Bernard Pécherand
Réclamations :	Yves Descombes
Réalisation brochure :	Bernard Demonchy

HOMME FEMME



Bernard Signoret

PRÊT À PORTER

83, avenue de la Gare - 74700 Sallanches - Tél. 04 50 58 08 22

SAINT HILAIRE DIEGO BOSS PARAJUMPERS MARCAIN



JUNIOR PNEUS



635 rue Charles-de-Gaulle

Z.A. de Vouilloux

74700 SALLANCHES

Tél. 04 50 58 37 13

E-mail : juniorpneus@wanadoo.fr

Pneus

Parallélisme

Freinage

Echappement

Amortisseurs

Vidange

Accessoires

Une autre idée
du soin automobile...

EXPRESS SHINE

LUSTREUR EXPRESS
Brillance instantanée,
sans rinçage, sans silicone.
Fabrique en France



LESCOT

Depuis plus de 40 ans, Lescot prend soin de vos autos en utilisant les produits à l'efficacité reconnue de grands laboratoires de produits automobiles. Grâce à son savoir-faire et à ses savoir-faire, ses produits Lescot sont utilisés par millions d'automobilistes pour satisfaire l'exigence des passionnés.

www.lescotcare.fr

PROTEGEZ VOTRE MOTEUR

UNE PASSION

INOXYDABLE

QUARANTE ANS APRÈS

La dernière course, la mythique Porsche 917. Un plaisir toujours partagé d'ailleurs, mais son cœur s'était arrêté. Sébastien Crubé à été choisi pour installer un nouveau souffle de vie dans le moteur de la voiture appartenant à l'illustre club de l'heure du sommeil dans le Musée des 24 Heures du Mans. Pour la Fondation du patrimoine, soutenue par MOTUL, il a permis de questionner et procéder à un démontage complet. Sébastien a utilisé judicieusement l'aide allouée par MOTUL, en utilisant des produits spécialement adaptés, notamment pour dégraisser les pièces. Trois semaines plus tard, la Porsche «longue» Queven, rigoureuse de toujours. Aux passionnés qui font vivre les légendes du passé, MOTUL apporte son soutien sans faille et la force de son expertise.

MOTUL

MAURINI RACING-TEAM

Liste des participants

NOMS	N°	VOITURES	ANNÉE	PAYS
CABU Philippe	1	FIAT type 520 Sport	1928	B
HEMBLENNE Adolphe	2	MG type C	1948	B
DURIS Raymond	3	PEUGEOT Darl Mat type Roadster	1937	F
MOL Claude	4	PONTIAC Torpedo	1927	B
GILB Pit	5	VAUXHALL Open Tourer	1924	D
BEUKERS Hans	6	BENTLEY Le Mans	1930	CH
CORDEZ Patrice	7	CITROËN Traction 15/6 Cabriolet	1950	F
DUFIEF Gaël	8	CITROËN Traction 11 BL Cabriolet	1939	F
ROMERSA Guido	9	MERCEDES 220 S Ponton	1954	I
WAUTIER Christian	10	MG TF	1952	B
DUFOUR Eric	11	MG TA	1948	B
LANDSMANN Heidi	12	MERCEDES 280 SL Pagode		D
WOODLAND James	13	ALVIS SPEED Eagle Open Tourer	1936	GB
Dr KAWLATH Arnold	14	HORSH 853 A	1938	D
BOGAERT Michel	15	LAGONDA - 2 Litres 14/60	1927	B
VASSEUR Gérard	16	MG TA Special	1936	F
STEMP Bernard	17	TALBOT LAGO Type Record Cabriolet	1949	F
ZANETTO Emile	18	CITROËN B14 F	1927	F
JUDICQ Jacques	19	MG TA	1937	B
HAMEL Bernard	20	CITROËN C6 Torpédo	1928	CH
HOLLOGNE Claude	21	MG TD	1949	B
VERBIEST René	22	HOTCHKISS AM 80 type Weymann	1929	B
SERVENTI Vittorio	23	ALFA ROMEO 6C 2500 CC Convertible	1939	I
FOUILLAND Jean-Pierre	24	CITROËN B12	1926	F
VENDIESSE Bruno / TOUSSAINT Jacques	25	BUGATTI Type 44		F
DE MALLET ROQUEFORT Léo	26	ALFA ROMEO 8 C - 2,6 l. - à compresseur	1933	F
FAUCON Gilles	27	BUGATTI 35 Grand Prix 2 litres		F
GENOUD Patrick / TIRONNEAU Paul	28	MATHIS QM	1930	F
ROSAZ Guy	29	CITROËN Traction 11 BL Cabriolet	1939	F
KAWLATH Jennifer	30	CHEVROLET Corvette CC 3.9 l V8	1953	CH
DESCOMBES Julie /Jorges	31	RILEY 12/4	1936	CH
SIMONETTI Christian	32	DELAHAYE 135 MS Course	1935	F
SLYPEN Lucas	33	BUGATTI 43	1929	NL
TAMONE Giorgio	34	ALFA ROMEO Giulia Spider 1600 - carross. Pininfarina	1964	I
MULLER Jean-François	35	PLYMOUTH Torpédo 2800 cc	1928	CH

Parcours du rallye



- 1 — 10 Juillet
- 2 — 11 Juillet matin
- 3 — 11 Juillet après-midi
- 4 — 12 Juillet matin
- 5 — 12 Juillet après-midi
- 6 — 13 Juillet matin
- 7 — 13 Juillet dernière étape



Programme du Rallye

Dimanche 10 juillet 2016 : Sallanches – Evian

Départ des participants à 14h30 de Sallanches, Cluses, direction Col de Chatillon puis redescendre sur Marignier, vieux pont de Marignier suivre Cormand, Saint Jeoire, Onnion, Megevette, Col de la Jambaz, Lullin, Col du Feu, Orcier, Lyaud, Thonon, Evian et **HOTEL DE LA VERNIAZ ******.

Lundi 11 juillet 2016 matin : Evian – Les Carroz

Départ de l'hôtel à 8h00 direction Saint Paul en Chablais, Chevenoz, Bonnevaux, Col du Corbier, le Biot, Montriond, Col de Joux Verte, Morzine, Col de Joux Plane, Samoëns, Morillon, Chatillon sur Cluses, Saint Sigismond, les Carroz et arrêt repas au restaurant **LES SERVAGES**.

Lundi 11 juillet 2016 après-midi : Les Carroz – Evian

Départ direction Saint Sigismond, Chatillon, Taninges, Mieussy, Messy (D226), Megevette, Bellevaux, Vailly, la Vernaz, Champanges, et arrivée à Evian à l'**HOTEL DE LA VERNIAZ ******.

Mardi 12 juillet 2016 matin : Evian – Diablerets

Départ de l'hôtel à 8h00 de Evian, direction Meillerie, le Bouveret, Aigle, Col des Mosses, Château d'Oex, Col du Pillon, Gstaad, Diablerets, et restaurant **CHEZ LACROIX**.

Mardi 12 juillet 2016 après-midi : Diablerets – Evian

Départ du restaurant direction le Col de Lacroix, Villars sur Ollon, Gryon, Bex, Monthey, Pas de Morgins, Chapelle d'Abondance, Vinzier, Saint Paul et par la D21 retour à l'**HOTEL DE LA VERNIAZ ******.

Mercredi 13 juillet : Evian – Megève – Sallanches

Départ de Evian direction Morzine, les Gets, Taninges, Cluses, Sallanches et Megève pour une exposition des voitures au centre ville.

Départ de Megève direction Combloux, Domancy, Passy la Carabotte, Saint Martin au rond-point de l'Europe et enfin au restaurant de la **BRACONNE** pour la fin du rallye.





AXES COMPTA CONSEILS

ARIELE VIOLLAND-RIZZETTO

EXPERTISE COMPTABLE - COMMISSAIRE AUX COMPTES



AXES

13 Avenue d'Albigny

F - 74000 ANNECY



+ 330450 024 018



+ 33 685 553 876



ariel@compta-acc.com



www.cabinet-violland.com



Notre expertise pour votre réussite

AUDIT

COMPTABILITE

CONSEIL

PAYES

SVI 74

5 route de Montava
ZI Argonay - B.P. 6
74371 ARGONAY CEDEX



Mercedes-Benz



SVI 74 située entre lac et montagne est facilement accessible par l'autoroute A4 Sortie Annecy Nord. La rocade Nord permet une arrivée aisée sur la zone industrielle de Pringy Argonay.

L'établissement SVI 74, implanté sur près de 2 hectares offre sur 3400 m², tous les services techniques et commerciaux que la clientèle - artisans, particuliers comme transporteurs - est en droit d'attendre d'un distributeur et réparateur Mercedes-Benz.

Son show-room de 500 m² offre à cette clientèle le plaisir de découvrir la gamme utilitaire et véhicules particuliers Mercedes-Benz tels que le Vanéo, Viano, Vito ou le Sprinter sans oublier la gamme Mitsubishi Canter.

SVI 74 s'inscrit dans une démarche de plaque en Rhône-Alpes tel que le Groupe Huillier développe et permet d'offrir avec ses 9 établissements des synergies à l'ensemble de sa clientèle.

N°1



FIAT type 520 Sport - 1928
M. CABU Philippe - Belgique

N°2



MG TC Cabriolet - 1948
M. HEMBLLENNE Adolphe - Belgique

N°3



PEUGEOT Darl'Mat Roadster - 1937
M. DURIS - France

Bowling Mont-Blanc



Ouvert
7j/7
à Sallanches

Laser Game,
Bowling,
Lounge Bar,
Séminaire,
Escape-Game

Restaurant



www.bowlingmontblanc.com

04.50.18.00.00

531, rue du Capitaine Bulle, 74700 Sallanches

CARROSSERIE RIZZETTO

LA CARROSSERIE RIZZETTO
AGRÉE TOUTES LES ASSURANCES

**REMBOURSEMENT
DE LA FRANCHISE**

PROFITEZ DU LIBRE CHOIX DE RÉPARATEUR

Véhicules de remplacement

EN CAS DE SINISTRE NON RESPONSABLE :
votre assurance prend en charge la réparation,
vous ne payez pas la franchise,
nous vous **REMBOURSONS JUSQU'À 160 € TTC**

1067 avenue André Lasquin SALLANCHES

04 50 93 79 69

www.carrosserie-rizzetto.com

Restaurant
La Braconnne

à Mont-Blanc

Sallanches

BANQUETS - RÉCEPTIONS - SÉMINAIRES
TERRASSE ENSOLÉILLÉE

1 Route des Follieux - 74700 SALLANCHES



Tél. : 04 50 58 05 28
labraconnecmb@orange.fr

EMONET

A votre Service sur Rhône-Alpes

www.emonet.fr

votre spécialiste des produits d'hygiène
et du matériel de nettoyage

Sallanches Annecy
0450580414 0450510306

N°10



MG TF - 1950
M. WAUTIER Christian - Belgique

N°11



MG TA 1948 DUFOR ERIC

N°12



MERCEDES 280 SL Pagode
Mme LANDSMANN Heidi - Allemagne



Dieupart
publité
communication visuelle

Création graphique
Vitrines
Enseignes
Fraisage
Lumineux
Logo
Panneaux
Adhésif
Décoration
Sérigraphie
Innovation
Stands
Totem
Magnétique
Banderoles
Winflag - PLV
Wrapping
Marquage
Véhicules
Fresque Murale
Imprimerie
Plaquettes
Cartes Cam
Web
Impression numérique
Covering
Films Teintés
Création Sites Internet
Référencement
Site vitrine
3D
Responsive
Design
Vente en ligne

Sallanches +33 4 50 58 24 40 www.dieupart.com
160 rue de l'Hôpital - 74700 SALLANCHES



GARAGE SERVICES
Véhicules Américains & de Collection

Importation Restauration
Entretien
Spécialiste Harley Davidson

160 rue del'Hôpital - 74700 SALLANCHES
04 50 91 20 20 www.motorsV8.com

Ets TRONCHET TRAVAUX FORESTIERS - TERRASSEMENT
DENEIGEMENT - TRAVAUX EN MONTAGNE



1565 route de Cordon,
« La Revenaz »
74700 Cordon
Tél.: 04.50.58.25.82 - Fax: 04.50.58.52.89
tronchet.sarl@orange.fr



2 B T P
74700 Cordon
Tél. / Fax : 04 50 58 08 90
Mobile : 06 07 23 39 19



Entreprise de terrassements, travaux de montagne, déneigement, broyeurs à bois et captages

Allianz  **PERRILLAT FRÈRES**
A S S U R A N C E S
TOUTES ASSURANCES - RETRAITE - PLACEMENTS



MEGEVE 04 50 58 75 45
SALLANCHES 04 50 58 32 42
STGERVAIS 04 50 93 47 62

N°4



PONTIAC Torpedo - 1927
M. MOL Claude - Belgique

N°5

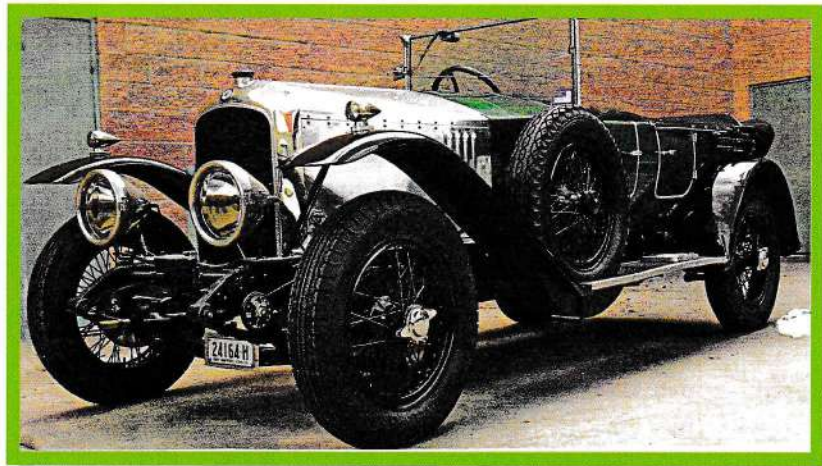

VAUXHALL M14/40 Open Tourer - 1924
M. GILB - Grande Bretagne

N°6



BENTLEY 4 1/2 LE MANS - 1930
M. BEUKERS Hans - Suisse



Agence AXA Sallanches Centre

Agent Général d'Assurance



Auto
Moto



Habitation



Santé
Prévoyance



Banque
Crédit
Épargne
Placement

Particuliers & Professionnels

AXA - SGTA SE

34 Rue du Mont-Blanc - 74700 Sallanches
Tél. : 04 50 58 44 66 - Fax : 04 50 93 91 45



réinventons / notre métier

SAS DUMAX Frères

Charpente Couverture Chalet
Menuiserie



670 Zone Artisanale des Râches
CHEDDE 74190 PASSY



04 50 78 30 84



06 14 03 70 30

Fax : 04 50 47 58 77

danieldumax@wanadoo.fr

Garage Poids Lourds DESCOMBES S.A.R.L



Mercedes-Benz

Agent véhicules industriels et V.U.L.

04 50 34 79 70

Fax 04 50 34 70 13

garage.descombes@wanadoo.fr

Entretien • Réparation • Dépannages toutes marques
Service hydraulique et confection de flexibles
Achat • Vente véhicules neufs - occasions

BANC DE FREINAGE

Z.I. Ouest - 74300 MAGLAND

N°13



ALVIS - 1936

M. WOODLAND James - Grand-Bretagne

N°14



Horch 853 A - 1938

M. KAWALT Arnold - Allemagne

N°15



LAGONDA 2 Litres 14/60 - 1927

M. BOGAERT Michel - Belgique

Les Prés du Rosay Spa



285 route de Rosay - 74700 Sallanches - 04.50.58.06.15
 contact@hotellerie-pres-du-rosay.com - www.lespresdurosay.fr



ARLY DIAG IMMO

DIAGNOSTICS IMMOBILIERS

Certification de personnes
 Poste créé en 2010 sur demande

BUREAU VERITAS
 Certification

Diagnostic Immobilier



Port. 06 77 45 55 79
 arlydiagimmo@orange.fr

Mercedes-Benz
 au pays
 du Mont-Blanc



CARROSSERIE Jacky et Frère

P.A.E. du Pays du Mont-Blanc
 PASSY - 74190 LE FAYET
 Tél. : 04.50.93.68.60 - Fax : 04.50.78.38.33

Le Grenier de Balme

Pause café, petit-déjeuner, viennoiserie, pâtisserie
 Plat du jour, sandwich...

Française des jeux, loto, paris sportifs ...

Carole Boillon
 108 route de Flaine
 74300 MAGLAND

04.50.89.98.45
 06.85.88.68.66



legrenierdebalme@gmail.fr

francemet

PRODUITS METALLURGIQUES
 POUR L'INDUSTRIE



- ACIER
- INOX
- CUIVRE
- ALUMINIUM
- TUBES

TOUTES NUANCES

FRANCOMET SAS - Tino DAÏTA Directeur Général

38 rue Geneviève Anthoz de Gaulle - 74300 CLUSES - Tél. 04.50.96.00.03 - 07.78.39.57.85 - Fax 04.50.96.19.74

E-MAIL : tino.daïta@francemet.fr

N°7

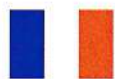

CITROËN Traction 15/6 Cabriolet - 1950

M. CORDEZ Patrice - France

N°8



CITROËN Traction 11 BL Cabriolet - 1939

M. DURIEF Gaël - France

N°9



CITROËN Traction 15/6 Cabriolet - 1949

M. LOUIS Michel - France



Maçonnerie
Travaux publics
Démolition
Terrassement

Entreprise certifiée QSE
ISO 9001 Qualité
OHSAS 18001 Sécurité
ISO 14001 Environnement

MAGLAND / ANNEMASSE

Tél : 04 50 34 70 97
Fax : 04 50 90 20 48
contact@zanetto.fr
www.zanetto.fr

Siège social
1200, route de Gravin
74300 MAGLAND

Site d'Annemasse
9 rue Germain Sommeiller
74100 ANNEMASSE

Temporis® Intérim CDI Formation

1^{er} réseau d'agences d'emploi en franchise



agence.cluses@temporis.fr

<https://www.temporis-franchise.fr/agences/temporis-interim-cluses>

Notre agence Temporis de Cluses

Martine BERAUT
Gérante Franchisée

13 rue de Grenette
74300 CLUSES
Tél : 04.50.18.07.27



SOL



MUR



RIDEAUX



PEINTURE

40, av. Joseph Thoret - ZA Marlioz - 74190 Passy
Tél : 04 50 78 34 69 - Fax : 04 50 78 00 73
magasin@batistock.fr - www.batistock.fr

229 ROUTE DE GRAVIN - 74300 MAGLAND
Tél. : 04 50 90 91 77 - Fax : 04 50 96 29 83

CARROSSERIE DE GRAVIN

E-mail : marsura@sfr.fr - Site : www.carrosserie-gravin.com

Tôlerie - Marbre - Polyester - Peinture - Camping-Car - Pare-Brise - Motocycles - Optiques

Prêt de voiture de remplacement

N°16

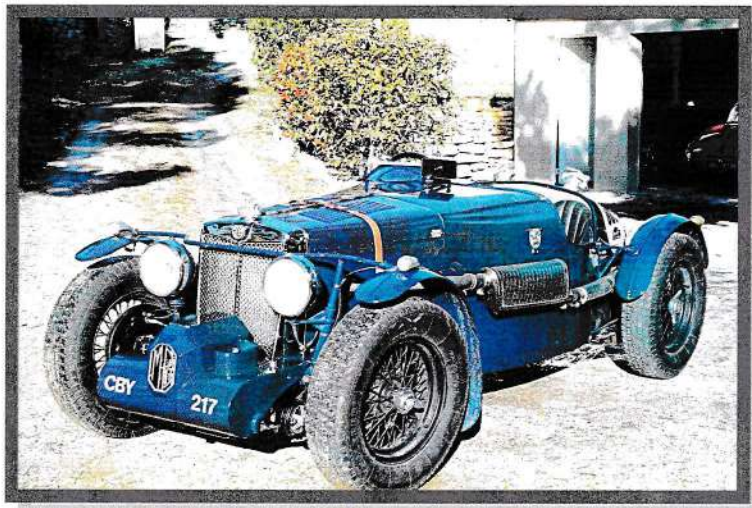

MG TA Special - 1936

M. VASSEUR Gérard - France

N°17



TALBOT LAGO - 1940

M. STEMPF Bernard - France

N°18



CITROEN B14 F Torpédo - 1927

M. ZANETTO Emile - France

COMMERCE DE BOIS

PARQUERIE - RABOTAGE



SCIERIE ANTHOINE S.A.

2065 route Nationale - B.P. 1 - **MAGLAND** - 74308 CLUSES Cedex
Tél. 04 50 34 74 67 Fax 04 50 90 20 84
E-mail : scierie@scierie-anthoine.fr



Pizzeria - Restaurant Italien
Le Tindaris

58, route des Grottes de Balme - 74300 MAGLAND
04 50.34 76 94 - <http://letindaris.lookreflex.com/index.html>

GARAGE ST MARTIN



VENTE NEUF ET OCCASION
Réparation et pièces détachées

135 rte de Passy - BP 111 Fax : 04 50 58 43 21
74703 SALLANCHES CEDEX **04 50 58 41 88**

glg.mbelec@gmail.com

MB Elec
LE GALL Gregory

Electricité Générale
Domotique - Alarme

77 rue de Vouilloux tél : 04 56 12 31 51
74700 SALLANCHES port: 06 25 65 14 89

BigMat

LES BÂTISSEURS ONT LEUR MAISON

MORET

Matériaux de construction
Béton prêt à l'emploi • Fioul • Granulés bois
Flexible hydraulique • Transport

76 rue des Prés moulin - 74190 PASSY
Tél. 04 50 78 03 22 - mail : moret@bigmatmoret.fr



Vue Panoramique sur le Mont-Blanc
Cuisine traditionnelle et Savoyarde
Au centre des Pistes



2220 rte de Frébourges d'en haut
74700 CORDON
Tél. : 04 50 58 07 68

www.refuge-cordon.com

N°19



MG TA - 1937
M. JUDICQ Jacques - Belgique

N°20



CITROËN C6 Torpédo - 1928
M. HAMEL Bernard - Suisse

N°21



MG TD - 1949
M. HOLLOGNE Claude - Belgique



PORTIGLIATI

PROFESSIONNEL DU TRAITEMENT DES DECHETS INDUSTRIELS



Collecter • Trier
Traiter • Recycler
Valoriser • Protéger



605 rue Jumel - ZI La Maladière - 74300 CLUSES
Tel : 04 50 98 32 59 - Fax : 04 50 96 24 64
E-mail : saportigliati@gmail.com - www.portigliati.fr

N°22



HOTCHKISS AM 80 carrosserie Weymann - 1929
M. Verbiest René - Belgique

N°23



ALFA ROMEO 6C convertible 2500 SS - 1939
SERVENTI VITTORIO

N°24



CITROËN B12 - 1926
M. FOUILLAND Jean-Pierre - France



- Expert du taillage et de l'affûtage des outils de coupe sur mesure
- Spécialiste de l'électroérosion à fil
- Fabrication et affûtage d'outils coupants

RD AFFUTAGE - Roland DEPLACE

160 rue Louis Armand - Z.I Des Grands Prés
F - 74300 CLUSES

Tél : +33 (0)4 50 96 30 61

Fax : +33 (0)http://www.rd-affutage.fr/index.php

http://www.rd-affutage.fr/index.php



Devis gratuit
Carrosserie récente et ancienne
Pare-brise, rénov/phares
Vente VO/VN
Agrée assurances



100 Impasse des Gures - ZAE des Egratz - PASSY CHEDDE

Tél. : 04.50.78.04.97 - fax : 04.50.78.27.39

E-mail : carrosserie.nicoud@wanadoo.fr

[www. carrosserienicoud.com](http://www.carrosserienicoud.com)

Nettoyage des Brasses



Industriel et particulier
74490 Saint-Jeoire

06.98.52.92.37

Mail : nettoyagedesbrasses@gmail.com

Steph : 06 98 52 92 37

SECAMAT

LOCATION - DISTRIBUTION - RÉPARATION
BTP & INDUSTRIE

www.secamat.com



AGENCE ANNEMASSE - 04.50.43.21.00

AGENCE THONON - 04.50.26.07.80

AGENCE PASSY - 04.50.93.74.63

AGENCE CHALLES-les-EAUX - 04.79.75.68.79

Concessionnaire & distributeur

KAESER
COMPRESSEURS

PM
Pneumatische
Mörtelmaschinen

YANMAR

AMMANN



MIROITERIE
VALLANZASCA

VITRERIE
FENETRE ALU/PVC
STORES

604 rue du Général de Gaulle
BP 35
74701 SALLANCHES Cedex

Tél. 04 50 58 05 08

Fax : 04 50 47 92 75

www.vallanzasca.com
info@vallanzasca



BETEMPS HUGARD INDUSTRIES



- TRIBOFINITION
- TONNELAGE
- POLISSAGE
- GRENAILLAGE
- SABLAGE
- MICROBILLAGE
- LAVAGE
- DÉCAPAGE

ZAE des Bords d'Arve - 457 rue Claude Ballaloud

F-74950 SCIONZIER

Tél. : +33 (0) 450.98.20.70 - Fax : +33 (0) 450.98.82.89

www.betemps-hugard.fr - jbetemps@club-internet.fr

N°25



BUGATTI Type 44
M. VENDIESE Bruno - France

N°26

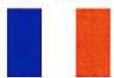

ALFA 8C 2,6 L compresseur - 1933
M. DE MALET ROQUEFORT Léo - France

N°27

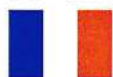

BUGATTI 35 - 2 L - Grand Prix
M. FAUCON Gilles - France

MAIKE
AUTOMOTIVE

Frank & Pignard

PRECIALP

EM

Peugeot Japy

DES VALEURS TRADITIONNELLES

Le groupe MAIKE AUTOMOTIVE s'appuie sur des collaborateurs
compétents et responsables (...)

Le Groupe fournit des composants et sous-ensembles mécaniques à l'industrie et aux marchés de l'automobile.

Il se positionne principalement sur les segments stratégiques :

Turbo - Management des fluides / Injection - Transmission - Système de direction

480 Rue des Cygnes - 74130 BONNEVILLE

Tél. 04 50 97 97 00 - Fax 04 50 97 97 01 - <http://www.maike-automotive.com/>

- Maçonnerie,
- Gros Œuvre
- Rénovation

BERGNA

Denis

B

597 Chemin de la Pallud - 74700 DOMANCY

Tél. : 04 50 78 10 70 - Fax : 04 50 78 19 01

R.M. : 329 158 547

27, RUE DE MONTREAL
ZONE INDUSTRIELLE
74108 VILLE-LA-GRAND CEDEX
BOITE POSTALE 458

Tél. : 04 50 87 82 82

Fax : 04 50 87 26 74

produits chimiques platret

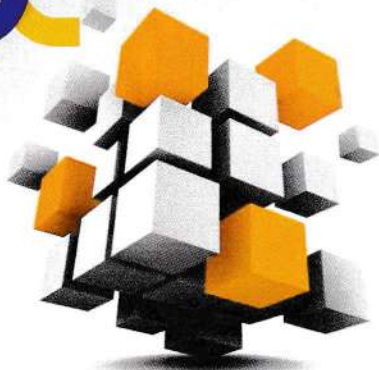

1430 route de Gravin

74300 MAGLAND France

Tél. : + 33 (0)450 90 20 36

Fax : +33 (0)450 90 20 72

www.decolletage.net



N°28

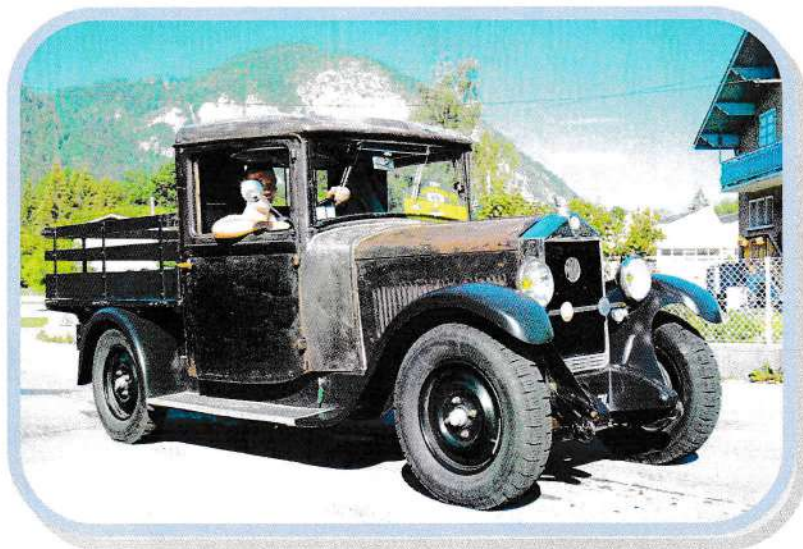

MATHIS QM - 1930
GENOUD Patrick - France

N°29



CITROËN 11 BL Cabriolet - 1939
M. ROSAZ Guy - France

N°30



CORVETTE CC 3L9 V8 - 1953
KAWLATH Jennifer

EXPERDECO

Usinage raccords hydrauliques

Grâce à un parc machines récent et diversifié,
Experdéco est capable de répondre à vos besoins
en petites, moyennes et grandes séries, sur tous matériaux

Décolletage de précision, du $\varnothing 2$ au $\varnothing 80$ mm, commercialisation et logistique de pièces mécaniques en petites, moyennes et grandes séries à destination des industries tels que automobiles et poids lourds; distribution hydraulique, gaz, air et liquides.

EXPERDECO SA - 70 ROUTE DU Giffre - BP 5 - 74970 MARIGNIER

Tél. : 04 50 34 63 54 - Fax : 04 50 34 69 91 - E-mail : regis.perret@experdeco.com



2016

LÉON REY

Fromages de Savoie

Gros - 1/2 Gros : Avenue André Lasquin - 74700 Sallanches - 04 50 58 34 28

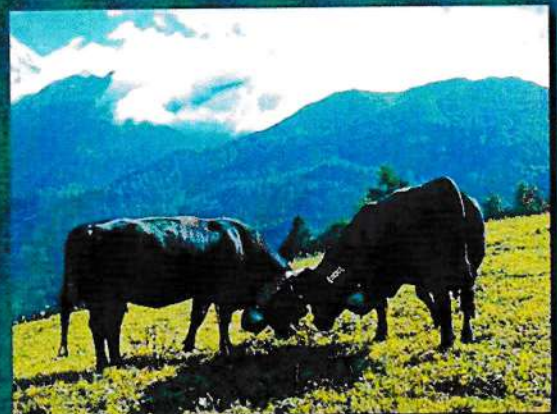
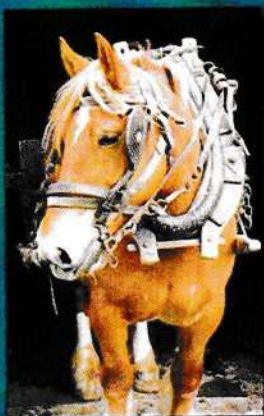

Vente aux Particuliers :

Impasse du Couvent - Sallanches - **04 50 58 34 28**

2524 route du Fayet - Domancy - **04 50 58 34 28**

N°31



RILEY 12/4 - 1936
Melle DESCOMBES Julie / Jorges - France

N°32



DELAHAYE 135 1935- SIMONETTI CHRISTIAN

N°33



BUGATTI 43 - 1929
SLYPEN Lucas - Pay-Bas



Toujours plus loin avec vous,
notre priorité, vos expéditions.

Trans Groupages Réunis

Service rapide toutes destinations

Choisir TGR, c'est la garantie d'une livraison dans les meilleurs délais

Valérie DESCOMBES
Présidente Directeur Général

71, Avenue des Frères Montgolfier - BP36 - ZI Lyon-est - 69742 GENAS CEDEX
Tél. : 04 78 90 43 01 - Fax : 04 78 40 67 80 - E-mail : transavoieexpress@wanadoo.fr

FB Motors

*Garage d'automobiles, réparations,
Atelier de carrosserie
Spécialiste Ferrari*

**266 ALLEE DE LA GEODE
74490 Saint-Jeoire**

Tél. 04 50 35 26 64 - Fax : 04 50 35 29 77
Email : fbmotors@orange.fr



Trans Savoie Express

Service rapide toutes destinations

Choisir TSE, c'est la garantie d'une livraison dans les meilleurs délais

Valérie DESCOMBES
Gérante

Z.I. des Landiers Nord - 72 rue des Marais - 73000 CHAMBERY
Tél. : 04 79 69 00 24 - Fax : 04 79 62 04 55 - E-mail : transavoieexpress@wanadoo.fr

N°34



ALFA ROMEO Giulietta 1600 cc - Pininfarina - 1964
M. TAMONE Giorgio - Italie

N°35



PLYMOUTH Torpedo 2800 cc - 1928
MULLER Jean-François - Suisse



Brangi

IMMOBILIER.COM

• megève •

Hain Brangi

590 rue Charles Feige - 74120 Megève
 Tél. : +33 (0)4 50 53 28 77 - Port : +33 (0)6 32 14 48 20
 Fax : +33 (0)4 50 53 29 37 - contact@brangi-immobilier.com



**Le Cheval Mécanique
 et le Mont-Joly**



Courant 1979, une poignée de passionnés et propriétaires de véhicules anciens, de Sallanches et de ses environs immédiats décident de se réunir pour fonder une association. Le 22 novembre 1979 est officiellement créé un club. Mais il lui faut un nom, ce sera :

« Le Cheval Mécanique ». Les statuts seront déposés en sous-préfecture de Bonneville le 17 janvier 1980.

Dès 1980, la toute jeune association du Cheval Mécanique décide d'organiser une manifestation pour faire découvrir les fabuleux paysages des Pays de Savoie à d'autres amateurs de véhicules anciens.

C'est ainsi que naît le Rallye du Mont-Joly sur une organisation du Cheval Mécanique.

Pour cette première édition, le club sera soutenu par un club voisin et ami les « 4A » de Grenoble, qui lui fait profiter de son expérience et lui ouvre son carnet d'adresse.

Malgré de grosses difficultés financières, ce rallye est un succès. Les organisateurs avaient même prévu un concours photo pour le public sur le thème du rallye. Organisé tous les ans jusqu'en 1985, le Mt-Joly accède à une certaine notoriété. Mais une organisation annuelle est lourde à gérer.

Il est alors décidé de ne l'organiser que tous les deux ans mais sur quatre jours. Sa notoriété grandissante, c'est désormais une clientèle internationale qui vient rouler en terre savoyarde.

Le mouvement des véhicules anciens, pour se faire connaître par une autorité de tutelle se fédère. La fédération Française de véhicules d'époque est l'interlocuteur avec les différentes autorités, ainsi que l'autorité de référence : le ministère de la culture.

Celui-ci reconnaît à la FFVE et à ses clubs adhérents la qualité de conservateurs du patrimoine industriel. Le Cheval Mécanique a adhéré très tôt à la fédération. C'est la 156^e association à rejoindre la FFVE qui compte plus de 800 clubs adhérents en 2007.

La FFE apprécie notre club, elle lui a même consacré trois pages, sur la revue L'Authentique n°21 de 2015, dont deux sur le rallye du Mont-Joly 2014.



MAÇONNERIE - BÉTON ARMÉ - V.R.D.

S.A.R.L.

DREOSTO

74190 PASSY - Tél. 04 50 78 00 21



Nettorama

Matériel professionnel de nettoyage

Olivier FOTIA
 Gérant

Tél. : 04 50 98 43 73

Fax : 04 50 98 17 89

www.nettorama.fr

olivier.nettorama@orange.fr

ZI des Grands Prés - 122 Av. Louis Armand - 74300 CLUSES



IDOS

DD-SF

NOUVEAU!
 SORTIE
 MARS 2016

- Existe en Dose de 20 ml et 5 litres
- Disponible courant mars 2016
- Produit soutenu

DÉTERGENT ET DÉSINFECTANT POUR SURFACES ET SOLS

TABLEAU RÉCAPITULATIF DES NORMES			IDOS DD-SF	
Bactéricidie	NF EN 1276	0,5%, conditions saleté: 20°C; 15 min	Sans EDTA - Agent séquestrant naturel	
	NF EN 13697	0,5%, conditions saleté: 20°C; 15 min	DOISF10000	Seau de 250 doses de 20 ml.
Lévicidie (Candida albicans)	NF EN 1650	0,5%, conditions saleté: 20°C; 15 min	IDOSF00060	Carton de 2 X 5L
	NF EN 13697	0,5%, conditions saleté: 20°C; 15 min		
Virucidie	H1N1 selon la méthode NF EN14476-A1	0,5%, 20°C; 60 min		

HOTEL & RESTAURANT 

LA VERNIAZ



ELECTROMENAGER – CUISINE – CHAUFFAGE

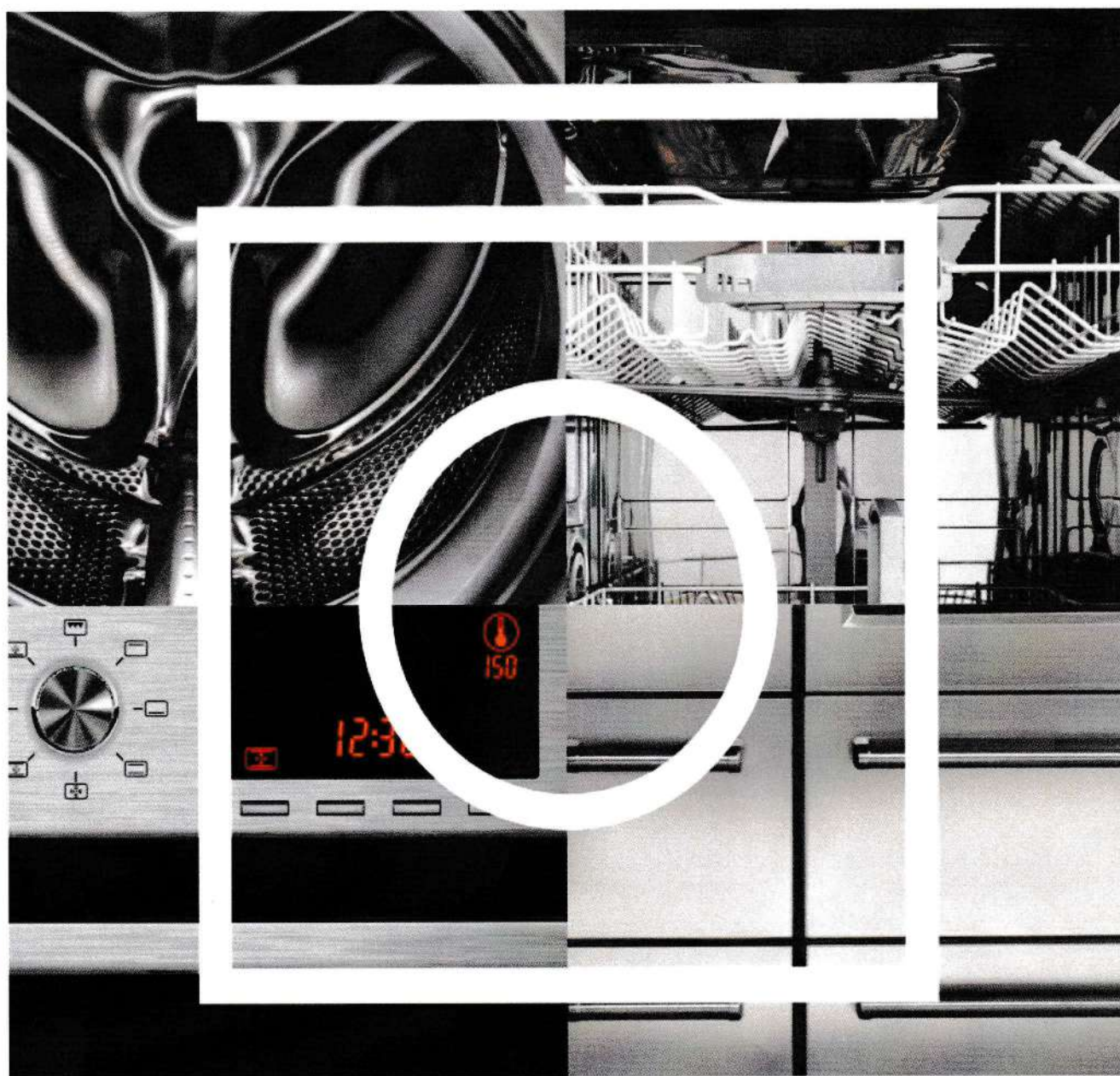

MIELE - FORS LIEBHERR - SUB-ZERO - GAGGENAU - SIEMENS - DE DIETRICH - BAUKNECHT - ZUG

Rue Eugène-Marziano 23 A - 1227 Les Acacias/Genève
Tél. +41 22 300 58 58 - info@philippemarechal.ch
www.philippemarechal.ch

Vente - Service après-vente - Toutes marques

 **PHILIPPE
MARECHAL**



DECHAMBOUX
DECHETS SERVICES

300 Avenue Jean Morin
74800 LA ROCHE-sur-FORON
Tél. 04.50.03.25.25
Fax 04.50.03.25.26
dechets-services@dechamboux.com



DECHAMBOUX
DISTRIBUTION

155 Avenue Jean Morin
74800 LA ROCHE-sur-FORON
Tél. 04.50.03.21.71
Fax 04.50.25.81.31
distribution@dechamboux.com



DECHAMBOUX
ENERGIES SERVICES

155 Avenue Jean Morin
74800 LA ROCHE-sur-FORON
Tél. 04.50.07.14.45
Fax 04.50.25.81.31
energies-service@dechamboux.com



Avenue Jean Morin
74800 LA ROCHE-S/FORON
Tél. 04.50.07.14.44
Fax 04.50.03.25.26
aurelie.hucloux@dechamboux.com



CARROSSERIE BOTTOLLIER

35 ans de compétence au cœur de la vallée de l'Arve



1811, avenue André Lasquin
74700 Sallanches

Tel : 04 50 58 06 02 - Fax : 04 50 58 44 22
E-mail : carrosserie.bottollier@wanadoo.fr
<http://www.carrosserie-bottollier.com>



Agent Général
Particuliers & Professionnels



**PROTECTION
FINANCIERE**

1196 avenue de Genève
BP 18 - 74700 SALLANCHES

Tél.: 04 50 58 00 37 - agence.delobelsallanches@axa.fr

LUC DELOBEL

410 route Nationale
BP 2 - 74120 MEGEVE

Tél.: 04 50 96 60 00 - agence.delobelmegeve@axa.fr



Conseil



Transfert de compétences

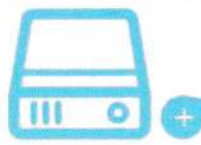

Maintenance & sauvegarde



Câblage
informatique



Logiciel



Installation



Téléphonie



Optimisation de votre budget



Financement

Savoie technolac - BP 405
73372 BOURGET du LAC

Tél.: 04.79.62.81.67
Fax : 09.72.28.84.46

Email : dm@proit.fr
Web : www.proit.fr

Les nouveaux distributeurs Katrin Inclusive

*Designed for everyone *conçus pour tout le monde

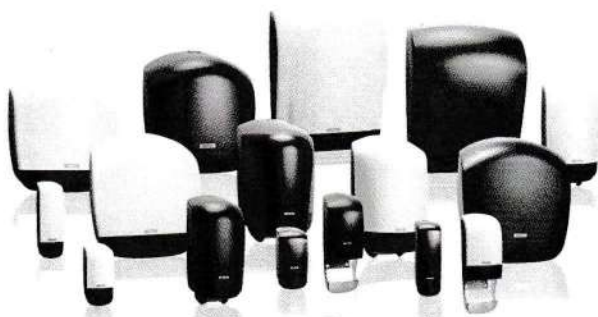

KATRIN®



L'ASSUREUR DES VOITURES DE COLLECTION



Monique OVERLACK

Loïc JOSSE

Agents Généraux d'Assurances

« Le Flore » - 363 Av. Paul Béchet - B.P. 157

74300 CLUSES

Tél. : 04.50.98.01.92 - Fax : 04.5098.99.79

E-mail : agence.josseoverlack@axa.fr

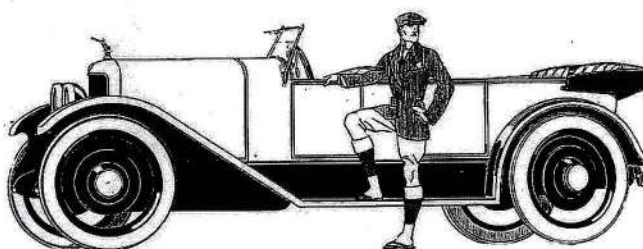



**THEVENIN
& DUCROT**

DISTRIBUTION

AVIA

Carburants
Fioul domestique
Gazole
GNR Montagne
Lubrifiants

Thévenin & Ducrot Distribution
04 79 54 18 77
www.thevenin-ducrot.fr

as AUTOSECURITÉ



C.T.A. Philippe MORAND
MORAND Gérant

**CONTRÔLE
TECHNIQUE**

997 Avenue André Lasquin
74700 SALLNCHES
Tél. : 04 50 58 52 31 - cta-morand@autosecurite.com
www.autosecurite.com

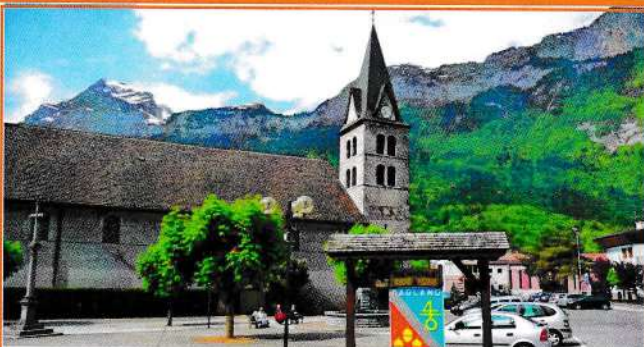

BOUCHERIE-CHARCUTERIE FONTAINE
Eric DEVAUX
Spécialités de saucisson de Magland
Saucisse de choux - Saucisson sec ou à cuire - Borfatte
1047, route Nationale
74300 MAGLAND
Tél. / Fax : 04.50.90.20.37

CAFÉ de BALME

RESTAURATION LE MIDI
Tél. : 04 50 91 26 31
FAX : 04 50 90 46 11

www.cafedebalme.com

CUISINE D'EXCEPTION - MOBILIER - LUMINAIRES

Agencement, Conseils
Conception, Réalisation,
Show-room permanent

CAFÉ DE BALME
309 route des Grottes de Balme
F - 74300 MAGLAND
Autoroute A40 - sortie 19

ecoact
L'écologie en action

L'ensemble des détergents sont des Eco-détergents
certifiés par ECOCERT Garantie
selon le référentiel ECOCERT disponible sur
<http://www.ecocert.com>

Le savon liquide est un Cosmétique écologique et biologique
certifié par ECOCERT Garantie
selon le référentiel ECOCERT disponible sur
<http://www.ecocert.com>



ELCO PHARMA

Siège social : 30, rue Edmond Rouffier - ZI - F89600 Venousey s/Orne
Tél. : +33 3 96 97 63 63 - Fax : +33 3 96 97 35 35
E-mail : info@elcopharma.com - Site internet : www.elcopharma.com
Usine de production : 4, route des Mailières - F88270 Mully-la-Ville

Les Diablerets - Suisse

Chez Lacroix

Bar - Restaurant - Pizzeria

Bernard Wartner & Aurélie Heimann

Les Servages d'Armelle

MICHELIN 2016

841 route des Servages
74300 ARACHES LA FRASSE

Tél : + 33 (0) 450 90 01 62 - contact@servages.com

Restaurant La Braconnne

La Braconnne Côté Mont-Blanc

La Braconnne Côté Mont-Blanc

La Braconnne Côté Mont-Blanc - 1 Route des Follieux, 74700 Sallanches - Tél. : 04 50 58 05 28

Bon Appétit!

ICI UNE ETAPE SYMPA

Remerciements



à

**Monsieur MORAND, Conseiller Général et Maire de SALLANCHES,
Madame JULLIEN-BRECHES, Maire de MEGEVE,
Monsieur BRUGIERE, Directeur Office du Tourisme de SALLANCHES,
Madame CROZET, Directrice Office du Tourisme de MEGEVE,
Madame Corinne ALLARD, Responsable animation
Les personnes de l'Office de Tourisme**

Remerciements à tous les sponsors, à l'ensemble des partenaires qui ont associés leurs noms à la réalisation de cette manifestation dédiée à l'automobile d'Avant-Guerre, à tous les bénévoles du club qui se sont investis et aux équipages qui nous témoignent une nouvelle fois leur confiance.

Merci de la part de toute l'équipe de l'organisation du Rallye du Mont-Joly.

**LE PRESIDENT,
YVES DESCOMBES**





BASTARD
AUTOMOBILE



1991, avenue André Lasquin - 74700 Sallanches

Tél 04 50 58 06 42 - Fax 04 50 47 82 69 - bastards@wanadoo.fr - <http://reparation-automobiles-sallanches.com/>



Ludovic LEGENDRE
PRESIDENT

DECOLLETAGE

USINAGE

COMMANDE NUMERIQUE

145, Avenue du Val d'Arve

74300 MAGLAND

Tél. : 04 50 90 21 25

Fax : 04 50 90 20

90

contact@decolletage-legendre.fr



PERROLAZ
A.J.M.

Jean-Michel PERROLAZ

Directeur Général
Portable : 06.14.47.06.50

78, RUE DE LA GARE
TÉL. : 04.50.34.72.07

74300 MAGLAND
FAX. : 04.50.34.79.67

E.mail : perrollaz.ajm@akeonet.com

Ets BURNIER
1200 m² d'exposition



Stock permanent

machines à bois

neuf / occasion

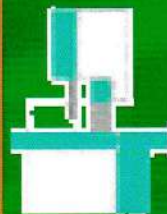

2003, Avenue André Lasquin
Z.I. - 74700 SALLANCHES
Tél. 04 50 58 06 76

www.burnier-machine-bois.com

Le Mont Joly



Le **Mont Joly** est un sommet culminant à 2 525 mètres d'altitude situé dans le massif du Beaufortain, en Haute-Savoie.

Le chaînon du mont Joly sépare la haute vallée de l'Arly de celle du Val Montjoie. Il se trouve sur les communes des Contamines-Montjoie et de Saint-Gervais-les-Bains, au-dessus de Megève. On peut l'atteindre depuis le Mont d'Arbois et le Mont-Joux, ou par les crêtes à partir de l'aiguille Croche.

Une table d'orientation ainsi que des instruments météorologiques, alimentés par panneau solaire, sont installés au sommet du mont Joly. Ils sont protégés par un paratonnerre, les crêtes du mont étant très exposées aux orages et aux intempéries.

Bien visible depuis la vallée de Sallanches, le Mont-Joly est un des sommets incontournable de Haute-Savoie, véritable observatoire à 360° sur la plus grande partie des sommets du massif du Mont-Blanc, des Aravis, des Fiz, et même de la Vanoise

MAIS C'EST AUSSI UN EXCELLENT RALLYE
OÙ L'ON Y RETROUVE DE TRÈS BONS AMIS
TOUS ANIMÉS PAR LA MÊME PASSION



CARRELAGES DU MONT BLANC

74700 SALLANCHES 30 route de Passy - St-Martin - Tél. +33(0)4 50 58 27 95



01210 ORNEX
93, rte de l'Avenir
La Maladière
Tél. +33(0)4 50 42 96 02





Conseil Départemental

Partenaire